08. новембар 2017. године

Основна школа "Вук Караџић" Сочаница прославила је свој јубилеј, 99 година постојања и рада.

Свечаност је започета промоцијом Летописа за школску 2016-2017. годину и 13. броја школског листа "ОГЛЕДАЛЦЕ".







Кликом на слику можете погледати наша издања у дигиталном формату.

О стваралаштву и значају школског листа и летописа говорили су Светлана Радосављевић, учитељица, Петар Раичевић, професор Учитељског факултета Призрен у Лепосавићу и Иван Лемпић, професор енглеског језика.









Ликовни конкурс







Приредби су је присуствовао велики број гостију и мештана Сочанице и околине.







Хор наше школе пева химну "Боже правде"



Директорка школе Драгана Ристић говори је Светлана Ђурђевић, професор разредне наставе.





Ученици из издвојеног одељења Горња Сочаница



Ученици 4. разреда - матична школа

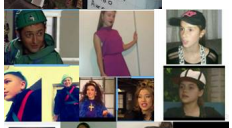


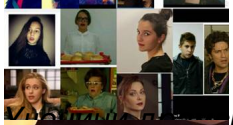


Ученици из подручног одељења у Вучи









ке секције извели су одломак из ТВ серије "Отворена врата"



Кроз програм су нас водиле Александра Трајковић и Анастасија Радовановић



Драгана Радовановић, пријатељима школе уручила је захвалнице



Милан Гајић, за дугогодишњи рад у Школској библиотеци



Ивица Гајић, директор ОШ "Стеван Бачанин" Лешак



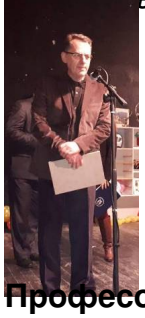
Наташа Ивановић, директор ПУ "Бамби" Сочаница



Бранка Ђинђић, директор ОШ "Сава Дечанац" Лепосавић



Петар Раичевић, управник Српског факултета Призрен у Лепосавићу



Професор Петар Раичевић се захвалио испред свих награђених пријатеља школе.

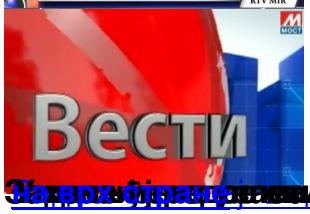


Ученици ТВ "МОСТ" направили су репортажу са свечаности, а РТВ "MIR" Лозница



снимком на слици испод погледајте видео материјал о данашњој свечаности.





На врху брда изнад Лознице 1945. године основана је једна школа, а данас је у њој 845 ученика. Ово је јубилејна 150. школска година у којој ће ова ВЕК постојана школе.